Saint Barbara
Catholic Church

09/27/2026

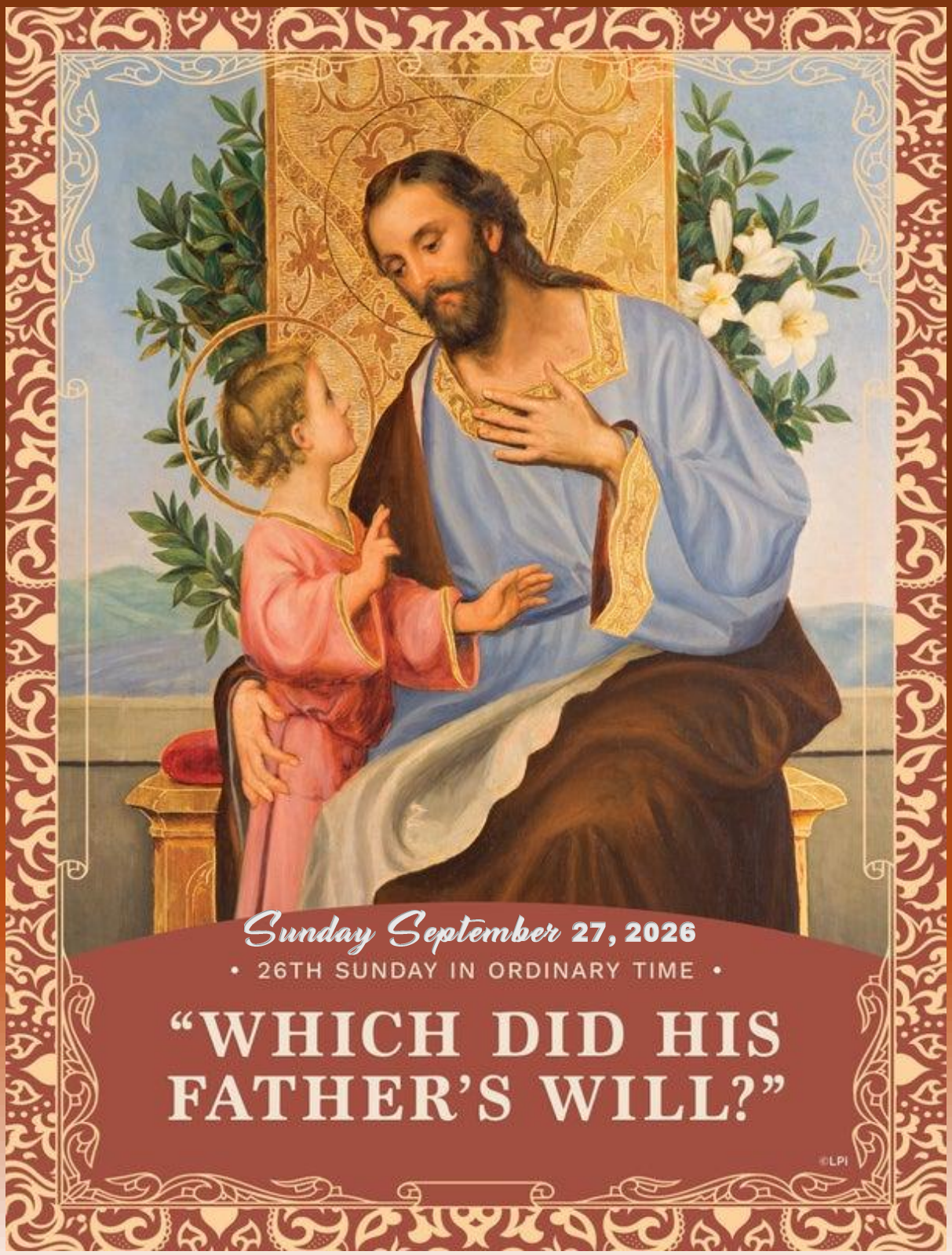

26 TH SUNDAY IN ORDINARY TIME

Sept 26 - Oct 02, 2026

Saturday:

8:15 AM	The Lank Family	Sp.I
4:00 PM	Peter Tran Hong †	RIP
5:30 PM	All Priests	LI
7:00 PM	For Parishioners	LI
8:30 PM	All Souls †	RIP

Sunday:

6:30 AM	Các Tu Sĩ Nam Nữ	LI
8:00 AM	Luca Pham Huu Kham †	RIP
9:30 AM	Victims of the War †	RIP
11:00AM	Pat Malberg †	RIP
12:45PM	Florentino & Flores Berrios†	RIP
4:00PM	Maria Nguyen Thi Thom†	RIP
5:30PM	Souls in Purgatory †	RIP
7:00PM	Jesus Sanchez Olivares †	RIP

Monday:

8:15 AM	Michaels Ducz Family †	RIP
5:30 PM	Giuse Chau Phi †	RIP

Tuesday:

8:15 AM	Dusan Fuska	SI
5:30 PM	Các Linh Hồn Mới Qua Đời†	RIP
7:00 PM	Olivia Gomez Aguilar †	RIP

Wednesday:

6:30 AM	For The Unborns †	RIP
8:15 AM	Ladisala V. & Ann Ducz	BD
5:30 PM	Giuse Vu Van Dong †	RIP

Thursday:

6:30 AM	Giuse & Maria Tran †	RIP
8:15 AM	German Carranco Fuentes †	RIP
5:30 PM	Maria Bui Thi Gam †	RIP

Friday:

8:15 AM	Sick & Dying	SI
5:30 PM	Giuse Tran Le Mui †	RIP
7:00 PM	Angelica Gonzalez	SI

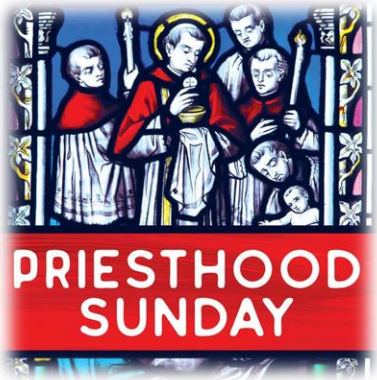

TODAY'S READING

First Reading: But if he turns from the wickedness he has committed, he does what is right and just, he shall preserve his life. (Ez 18:27)

Psalm: Remember your mercies, O Lord. (Ps 25)

Second Reading: That at the name of Jesus every knee should bend, of those in heaven and on earth and under the earth, and every tongue confess that Jesus Christ is Lord, to the glory of God the Father. (Phil 2:10-11)

Gospel: Jesus said to them, "Amen, I say to you, tax collectors and prostitutes are entering the kingdom of God before you." (Mt 21:31)

SAINTS AND SPECIAL OBSERVANCES

Sunday:	26th Sunday in Ordinary Time; Priesthood Sunday
Monday:	St. Wenceslaus, Martyr; St. Lawrence Ruiz and Companions, Martyrs
Tuesday:	Sts. Michael, Gabriel and Raphael, Archangels
Wednesday:	St. Jerome, Priest and Doctor of the Church
Thursday:	St. Thérèse of the Child Jesus, Virgin and Doctor of the Church
Friday:	The Holy Guardian Angels

LECTURAS DE HOY

Pregunta de la 1ª lectura: Ezequiel desafía a quienes se quejan: "el camino del Señor no es justo." ¿Recuerdas alguna ocasión en la que sintieras la necesidad de defender a Dios?

Pregunta de la 2ª lectura: Pablo insta a los creyentes a ser humildes y velar por las necesidades de los demás. ¿Cómo podrías ayudar a fortalecer a un amigo o compañero de trabajo esta semana?

Pregunta del Evangelio: En la parábola de los dos hijos, Jesús advierte a los sumos sacerdotes y ancianos que sean de mente abierta y estén dispuestos a cambiar. ¿Qué esperas que cambie en tu vida?

LOS SANTOS Y OTRAS CELEBRACIONES

Domingo:	26º Domingo del Tiempo Ordinario; Domingo del Sacerdocio
Lunes:	San Wenceslao, mártir; San Lorenzo Ruiz y compañeros, mártires
Martes:	San Gabriel, San Miguel y San Rafael, arcángeles
Miércoles:	San Jerónimo, sacerdote y doctor de la Iglesia
Jueves:	Santa Teresa del Niño Jesús, virgen y doctora de la Iglesia
Viernes:	Los Santos Ángeles Custodios

THANK YOU FOR YOUR GENEROSITY !

Your donations for the weeks of

Sept 12 — Sept 13, 2026 : $ 33,303.00
Online giving: $ 681.00

Thank you for your continuing support to sustain the ministries and ongoing needs of our parish.

GOSPEL MEDITATION

This Sunday, Jesus tells a short, uncomfortable story. A father asks two sons to go work in the vineyard. One says no, but later goes. The other says yes, but never shows up. It is a parable so simple, we almost miss how sharp it is. Jesus is clear about who it is for. This is not aimed at pagans or outsiders. It is aimed squarely at religious people, people who know the right words and sound obedient.

Jesus is not condemning unbelief so much as disobedience. The polite hypocrisy that says the right things while quietly resisting the Father's will. St. John Chrysostom put it bluntly, "Not words, but deeds, are what God requires. Nothing so exasperates Him as insincere obedience, while nothing so delights Him as repentance."

Every disciple must face that mirror. Do I publicly profess faith in Christ while privately resisting what He asks of me? It is easy to say, I believe in God in my heart. But if faith never becomes action, it slowly becomes an illusion.

Jesus does not expose hypocrisy to shame us. He reveals it to heal us. He wants our hearts and our deeds to speak the same word, to let our yes truly mean yes. Like the second son who initially refused but afterwards changed his mind and went, Jesus invites us to step into the Father's will, however late, however imperfectly.

Challenge: Where are your public faith and private obedience divided? Where do you say, I will go, but never enter the vineyard? Go, get to work, even if it is late. The Father's vineyard is still open.

Existe un dicho popular que dice: *"Obras son amores y no buenas razones"*. También se suele decir: *"No palabras, hechos"*. Estos dos dichos populares encajan muy bien con lo que el Evangelio nos presenta acerca de los dos hijos: uno obediente entre comillas y el otro desobediente. Muy diferentes los dos en lo referente a la que es la obediencia. Uno de ellos supo rectificar y, gracias a ello, pudo hacer lo que su padre le pedía. Es de sabios rectificar y enderezar el camino. Muchas veces, obedecer planes y proyectos que son buenos para nuestra vida implica ir contracorriente y hacer un gran esfuerzo para el bien de la familia y de la comunidad.

Esta parábola es una gran catequesis para nuestro tiempo. El Papa Francisco, de feliz memoria, la presentaba así: *"El Evangelio de hoy cuestiona la forma de vivir la vida cristiana, que no está hecha de sueños y bonitas aspiraciones, sino de compromisos concretos, para abrirnos siempre a la voluntad de Dios y al amor de los hermanos. Pero incluso el compromiso concreto más pequeño no se puede realizar sin la gracia. La conversión es una gracia que debemos pedir siempre: 'Señor, dame la gracia de mejorar. Dame la gracia de ser un buen cristiano'"* (27-09-2020). ¿Con cuál de los dos hijos te identificas? Dios sigue invitándonos a ir a trabajar a su viña; ojalá seamos leales y coloquemos en el centro de nuestra entrega la justicia y la paz. Lpi

Joseph Olivares, Eli Olivares, Carlos Arriola Shoda, Ofelia Gonzalez, Victor Zayas, Maria Nguyen Bich Van, Kevin Nguyen, Keith Kerslake, Jose Lopez, Phero Aaron Maria Bich Thuy, Kevin Peralta Sosa, Jenny Ho, Maria G. Kim

Lord Jesus Christ,
Redeemer of the world,
you have shouldered the burden of our weakness and borne our sufferings in your own passion and death Hear this prayer for our sick brothers and sisters whom you have redeemed Strengthen their hope of salvation and sustain them in body and soul, for you live and reign for ever and ever.
Amen

.Luca Pham Huu Kham
Olivia Gomez Aguilar
.Anna Nguyen Thi Oanh
.Laurenso Tran The Chinh
.Catarina Nguyen Kim Dung
.Daminh Tran Van Quan
.Ramon Gonzalez
.Roberto Zamora Cerda
.Gabriel Truong Thanh Liem
.

God, our shelter and our strength, you listen in love to the cry of your people: hear the prayers we offer for our departed brothers and sisters. Cleanse them of their sins and grant them the fullness of redemption. We ask this through Christ our Lord, ***Amen***

RECOGNIZE GOD IN YOUR ORDINARY MOMENTS

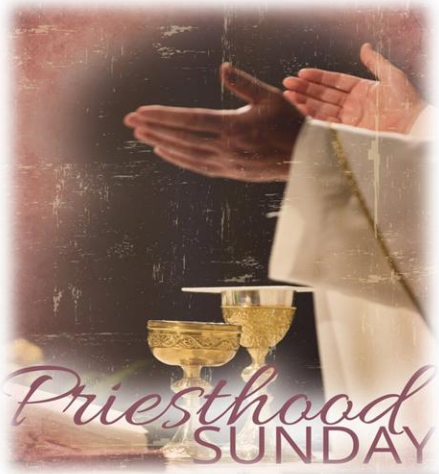

The God of Changed Minds

I wonder what was so important.

The man gave both his sons the same order: go out and work in the vineyard today. One son said yes. One refused.

The first son doesn't show up. The second son changes his mind, and does what his father asked. I wonder what was so important, that it kept the first from fulfilling his word. I wonder what was so important, that it prevented the second from committing wholeheartedly.

I have an image in my head of the sun setting on the vineyard. The second son pauses for a moment to catch his breath while his father sits at the gate, anxiously scanning the horizon. "Any sign?" the son asks the father, who instead of answering drops his gaze into his lap.

With this parable, Jesus acknowledges that few of his disciples can anticipate a straight path to Heaven. Most of us are destined for a few bends in the road. Most of us will suffer failures of will and strength. We will become distracted. We will become preoccupied. We will doubt ourselves. There will be so many things that seem important, and it will take us too long to realize they aren't. Once we have, we may be too proud to change course.

The shadows grow long in the vineyard. Any moment and they will give way to darkness. With its dying breath, the sun illuminates the contours of a figure making his way toward the father and son. When the figure cries out, it is a voice they recognize. "Am I too late?"

We worship the God of second chances. The God of changed minds. The God of never-too-late. Lpi

Prayer for Autumn

Dear God,
As the weather changes, the birds migrate, and autumn's flowers, colors, and clouds make their entrance, we thank You for the gift of this beautiful season! Help us use this season to draw closer to each other and to You.
Amen.

Oración por el Otoño

Querido Dios,
A medida que cambia el tiempo, las aves migran y las flores, colores y nubes del otoño hacen su entrada, ¡Te damos gracias por el regalo de esta hermosa temporada! Ayúdanos a aprovechar esta temporada para acercarnos unos a otros y a Ti.
Amén.

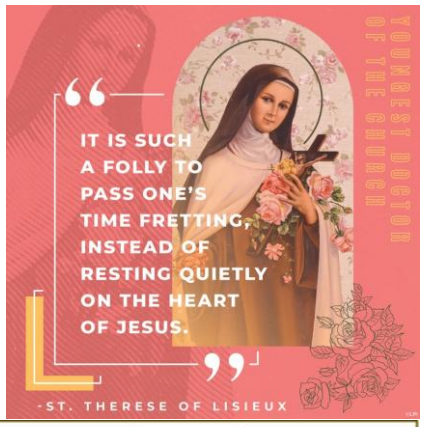

SUPPORT OUR ADVERTISERS
PROMOTE YOUR BUSINESS while supporting our Parish
Www.lpi.com/advertising-solutions
.Reach a local audience
.One full year of full color ads
.Low price for you
.Big difference for our church!
Contact Lpi Today:
1-800-950-9952

Services OnLine: SCAN ME

*Sacrament Certificate request	*Parishioner's Contact Update	ONLINE GIVING

CỘNG ĐOÀN THÁNH GIUSE

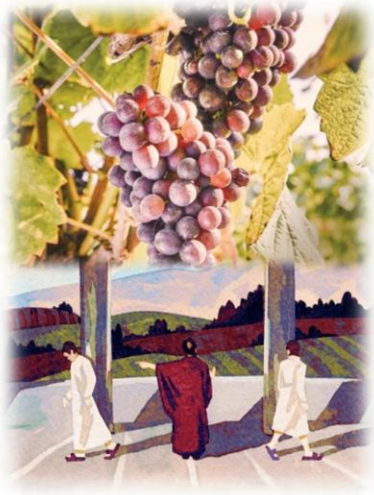

PHÚC ÂM: Mt 21, 28-32
"Nó hối hận và đi làm. Những người thu thuế và gái điếm sẽ vào nước Thiên Chúa trước các ông".

-Sứ điệp: *Chúa Giêsu mời gọi tất cả mọi người vào Nước Thiên Chúa. Nhưng muốn vào Nước Thiên Chúa, điều quan trọng không phải là nói suông, mà là làm theo ý muốn của Thiên Chúa.*

-Cầu nguyện: Lạy Chúa Giêsu, đọc Phúc Âm con thấy có một điều lạ. Có những kẻ tội lỗi không cứng lòng, như người phụ nữ xức dầu thơm lên chân Chúa, ông Gia-kêu trưởng phường thu thuế, người trộm lành; chỉ cần vài lời nhẹ nhàng hoặc một cử chỉ nhân ái của Chúa cũng đã đủ để đưa họ trở về. Còn những người vẫn tự hào mình là công chính, như nhóm biệt phái, như các luật sĩ, được nghe bao lời của Thánh Gioan Tiền Hô cũng như của Chúa, thế mà họ vẫn cứng lòng, tâm hồn họ vẫn trơ trơ. Họ không trở về, bởi vì họ không nhận mình tội lỗi.

Lạy Chúa, Đức Cố Giáo Hoàng Phaolô VI đã có lần phải than rằng: tội lớn nhất của thời đại hôm nay là người ta phạm tội mà không nhận ra tội của mình, người ta phạm tội mà không cho là mình phạm tội. Con người ngày nay đã dần dần đánh mất cảm thức về tội lỗi, lương tâm đã ra tháo thứ. Lạy Chúa, Chúa đã từng nói với nhóm luật sĩ và biệt phái: "Nếu các ngươi là những người mù, thì các ngươi sẽ không có tội. Đàng này các ngươi lại nói: chúng tôi thấy chứ, nên tội các ngươi vẫn còn đó". Cái đáng tiếc nghiêm trọng không phải là việc con có tội, nhưng là có tội mà cứ tưởng mình đạo đức.

Lạy Chúa, xin đừng để con tự mãn, tưởng mình không có gì cần phải sám hối cải thiện. Xin cho con luôn biết khiêm tốn đứng vào hàng ngũ các tội nhân để luôn được tha thứ và nhận được nhiều hồng ân Chúa ban. Amen. TGPSG

30 Tháng Chín **- Tình Thương Đáp Trả Hận Thù**

Bà Coretta King, vợ của cố mục sư Martin Luther King, đã ghi lại trong quyển hồi ký của bà như sau:

Martin ra trước cửa nhà. Một cách nào đó, đây là giờ phút quan trọng nhất của cuộc đời của anh.

Trước đó vài hôm, một quả bom đã được quăng vào nhà. Vợ và con anh suýt bị sát hại. Đây là thử thách đầu tiên nặng nề nhất mà anh phải chịu đựng. Đồng thời nó cũng là trắc nghiệm để xem anh có thể sống nguyên tắc Kitô và thuyết bạo động mà anh hằng rao giảng không. Anh xuất hiện một cách bình thản trước đám đông người da đen đang sôi sục hận thù.

Khi anh vừa giơ tay lên làm hiệu thì mọi tiếng động bỗng như dừng lại. Anh đã chiếm lĩnh được tâm hồn mọi người, từ những người đứng tuổi đến các bạn trẻ bốc đồng nhất, từ các cảnh sát viên cho đến những người sợ hãi đang đứng nép bên các bậc thang trước cổng nhà.

Với một giọng nói bình tĩnh, nhẹ nhàng, anh khuyên nhủ mọi người như sau:

"Vợ tôi và con gái tôi vẫn bình an. Tôi xin anh em hãy trở về nhà và hãy buông khí giới. Chúng ta không thể giải quyết vấn đề bằng bạo động. Chúng ta phải yêu thương những người da trắng anh em của chúng ta, dù họ có làm gì cho chúng ta đi nữa. Chúng ta phải làm cho họ hiểu rằng chúng ta yêu thương họ thật sự. Chúng ta phải sống như thế đó: nghĩa là lấy tình thương đáp trả hận thù".

Lời kêu gọi trên đây của mục sư Luther King và cái chết của ông là một bản sao trung thành nhất của Tin Mừng: đó là Tin Mừng của Đấng yêu thương và yêu thương cho đến chết trên thập giá...

Vào tù ra khám, bị đòn vọt, trải qua trăm nghìn gian lao khốn khổ do những người không tiếp nhận Tin Mừng gây ra, thánh Phaolô vẫn có thể khuyên nhủ các tín hữu Roma như sau:

"Hãy chúc lành cho kẻ bắt bớ, chúc lành chứ đừng chúc dữ. Hãy vui với kẻvui, hãy khóc với kẻ khóc. Cùng nhau tâm đầu ý hợp. Đừng qúa cao vọng về mình. Trái lại, hãy biết bỏ mình, chuộng phần yếu kém... Đừng lấy ác báo ác: điều thiện trước mắt mọi người, hãy cố quan tâm. Hãy sống an hòa với mọi người... Anh em thân mến, hãy sống an hòa với hết thảy mọi người. Đừng báo oán. Chớ để sự dữ thắng được ngươi, nhưng hãy lấy lành mà thắng dữ".

Ước gì những lời khuyên nhủ trên đây trở thành khuôn vàng thước ngọc trong mọi giao tiếp và gặp gỡ của chúng ta với mọi người. LeSong

Kids' Dental

Dr. Steven Le - Pediatric Dental Specialist

ACCEPTING NEW PATIENTS

We accept MOST Insurance Plans, PPO's - DHMO's - Denti-Cal

9550 Bolsa Ave. #218, Westminster CA • (714)766-4411

drlekidsdental.com

Kids' Dental is a Proud Supporter of St Barbara Church

SADDLEBACK CHAPEL

MORTUARY

Serving Parish Families

Since 1963

714-544-1450

220 E. Main St.

Tustin, CA

www.saddlebackchapel.com

FD 1099

PHOLUSCIOUS

PHO • RICE

GARLIC NOODLES

VERMICELLI

PHO Starting from $13.99

(657) 204-9868

8162 Talbert Ave #104 • Huntington Beach, CA

Hours: 10am - midnight (daily)

IF YOU LIVE ALONE

MDMedAlert!™

$1 Less Than a day

✔ Ambulance ✔ Police/Fire

✔ Family/Friends ✔ GPS & Fall Alert*

CALL NOW! 800.809.3570 md-medalert.com

We're Hiring Ad Sales Executives

• Paid Training

• Full-time with Benefits

Visit www.lpicommunities.com/careers

Maxi's Pizzeria

• PIZZA • • WINGS • • CALZONES • • PASTA • • SALADS • • GARLIC KNOTS •

1017 S Fairview st Santa Ana Ca 92704

657.210.4483

657.210.4455

Maxi's Pizzeria

Support Our Advertisers!

Never miss our bulletin!

Get this bulletin delivered straight to your inbox every week.

Scan to subscribe on parishesonline.com

SaiGonView
Coffee - Food - Tea
SUGAR CANE
5127 W Edinger Ave Ste A,
Santa Ana, CA 92704
(714) 486-1298

Happy Hour After 2pm
Live Music - One Man Band Friday - Sunday

HOURS:
Mon, Wed, Th, Fri, Sat, Sun
7am-5pm
Tues **7am-3pm**

Seguro de Auto.
Seguro de Vida.
Seguro que vas a ahorrar

Aidee Lopez, Agent
Lic. #OD10081
714-775-3090
1415 S. Broadway Street
Santa Ana, CA 92707

MEJORA TU ESTADO.
LLÁMAME HOY.
State Farm™

1104041
Las pólizas formularios y notificaciones de State Farm® están escritos en inglés.
State Farm Mutual Automobile Company, State Farm Indemnity Company, Bloomington, IL.

Little space.
Big impact.

Advertise here
Call 800-950-9952

REALHOMES CONSTRUCTION INC.
HOME REPAIR SERVICES
DỊCH VỤ SỬA CHỮA NHÀ CỬA

- **LÀM VIỆC SẠCH SẼ**
  CLEAN WORK
- **GỌN GÀNG, TẬN TÂM**
  NEAT & DEDICATED
- **GIÁ CẢ PHẢI CHĂNG**
  AFFORDABLE PRICING

(714) 262-3073
NHÀ THẦU CALIFORNIA
CALIFORNIA CONTRACTOR
LIC #1149773

Does your organization need a newsletter?
We'll cover the printing costs!

Learn more at
lpicommunities.com

ADT-Monitored Home Security
Get 24-Hour Protection From a Name You Can Trust

- Burglary
- Fire Safety
- Flood Detection
- Carbon Monoxide

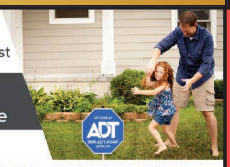

ADT Authorized Provider | SafeStreets
833-287-3502

Baker party rentals

TABLES, CHAIRS, LINENS, FLATWARE, CHINA, GLASSWARE, TENTING, *AND MORE!*

Weddings, Baptisms, Holidays, Baby Showers, Celebration of Life, Graduation, Corporate, Birthdays, Bridal Showers, Quinceañeras, and Intimate Gatherings.

11520 Warner Ave
Fountain Valley, CA
714-545-4667

TWO THUMBS UP EXPRESS CAR WASH
FREE VACUUM & COMPRESSED AIR WITH EVERY WASH
4450 WESTMINSTER AVE • SANTA ANA, CA
TWOTHUMBSUPCARWASH.COM

Advertise in Our Church Bulletin!
Contact Kate Tommey
ktommey@4LPi.com
(800) 950-9952 x2138

NOTHING IS IMPOSSIBLE
NOTHING IS IMPOSSIBLE WITH GOD.
NOTHING IS IMPOSSIBLE

FREE AD DESIGN WITH PURCHASE OF THIS SPACE
Call 800.950.9952

VIETNAMESE THH TÂN HOÀNG HƯƠNG Sandwiches & Coffee

GIÁ ĐẶC BIỆT CHO HỘI ĐOÀN
SPECIAL DISCOUNT FOR NON-PROFIT ORGANIZATIONS

SANDWICHES AND COFFEE • PARTY TRAYS

15972 Euclid St. #A Fountain Valley 92708 (714) 775-7422	6926 Westminster Blvd. Westminster 92683 (714) 891-3344	9600 Bolsa Ave., Ste. A&B Westminster 92683 (714) 884-4074
5015 W. Edinger Ave. Santa Ana 92704 (714) 531-2488	14081 Newport Ave. Tustin 92780 (714) 731-1366	12055 Brookhurst St. Garden Grove 92840 (714) 591-5579	1201 S. Euclid St. Anaheim 92802 (714) 215-4602

Jessica Yen Le
Health Benefits Coordinator-CA
Lic# 4327917 • B.S. in Public Health
jar Insurance

NATIONWIDE EXPERTISE:
- *Health, Life & Sickness Insurance*
- *Retirement, Financial & Legacy Planning*
- *Social Benefits (SSI, SSA, LIS)*
- *Career & Income Opportunities*

(714) 803-3379
jessi-care.com
Dạ con nói Tiếng Việt

Pastor

Rev Tuan Pham	714-775-7733

Parochial Vicars

Rev Joseph Dung Nguyen	714-775-7733
Rev Joseph Ngữ Trương	714-775-7733
Rev Manuel Lopez Gonzalez	714-775-7733

Deacon

Dcn Francis Xavier Hao Nguyen	714-775-7733
Dcn Agustin Olivares	714-775-7733

Parish Office

Theresa Thanh Ta, Eng/Viet	714-775-7733 ext 9181
Mirian Gonzalez, Eng/Spanish	714-775-7733 ext 9180
Kim Bui, Finance	714-775-9420 ext 9182
Eli Ho, Bulletin Editor	714-775-7733 ext 9183

Faith Formation

Deacon Hao Nguyen (Confirmation & Youth Director)	714-775-9475
Karina Beas, CRE Spanish	714-775-9475 ext 9187
Hang Nguyen, Secretary	714-775-9475 ext 9188
Magaly Espinoza, Secretary	714-775-9475 ext 9186

Adult Education (OCIA)

Deacon Hao Nguyen - Eng/Viet	714-775-9475, 714-495-0955
Elizabeth Hernandez—Spanish	714-756-9577

Homebound Eucharistic Ministers

Nancy Herrera – English	714-287-4070
Edgar Patricio - Spanish	714-495-6986
Tuyền Nguyễn – Việt	714-800-9975
Dũng Nguyễn – Việt	714-865-7334

St Barbara School **www.stbarbara.com**

Dang Nguyen, Principal	714-775-9477, 714-775-9478

Baptism

Go to: *www.saintbarbarachurch.org/Sacraments* to:
-> Download the Application
-> Fill it out completely
-> Turn it in to the Parish Office with Baby's Birth certificate & Sponsor's requirements
-> Request Certificate

➢ *Scan QR Code to make a request online*

Eucharistic Adoration

1st Wednesday of the month, From 9AM-7AM next day

Funeral

Contact the Parish Office

Marriage

Contact the Parish Office for an appointment with one of the priests at least six (6) months prior to marriage

Reconciliation

Mon:	8:45 AM – 9:15 AM	Eng
Tue:	6:00 PM – 7:00 PM	Eng, Spn, Viet
Fri:	6:00 PM – 7:00 PM	Eng, Spn, Viet

Anointing of the Sick

Contact: (657) 345-9245

Mass Schedule

Saturday Vigil
4:00 PM Vietnamese
5:30 PM English
7:00 PM Vietnamese

Sunday
6:30 AM Vietnamese
8:00 AM Vietnamese
9:30 AM English
11:00 AM Vietnamese
12:45 PM Spanish
4:00 PM Vietnamese
5:30 PM English
7:00 PM Spanish

**** Daily Mass Schedule****

Mon, Tue, Wed, Thu, Fri
8:15 AM English
5:30 PM Vietnamese

Wed, Thu
6:30 AM Vietnamese

Tues, Fri
7:00 PM Spanish

Saturday
8:15 AM English

THE CHURCH IS CLOSED
LA IGLESIA ESTARA CERRADA
NHÀ THỜ ĐÓNG CỬA
10:00 AM – 4:00 PM
Monday – Friday
Lunes – Viernes
Thứ Hai – Thứ Sáu

PRESIDER SCHEDULE
HORARIO QUE PRESIDE
Lịch Dâng Lễ

Saturday Oct 03, 2026
8:15 AM – Fr. Manuel
4:00 PM – Fr. Joseph Nguyen
5:30 PM – Fr. Manuel
7:00 PM – Fr. Ngữ Trương

Sunday Oct 04, 2026
6:30 AM – Fr. Tuan Pham
8:00 AM – Fr. Ngữ Trương
9:30 AM – Fr. Joseph Nguyen
11:00 PM – Fr. Joseph Nguyen
12:45 PM – Fr. Manuel
4:00 PM – Fr. Tuan Pham
5:30 PM – Fr. Chuẩn
7:00 PM – Fr. Manuel